

附件一

(一) 圖書封底、書脊、封面應記載事項示例

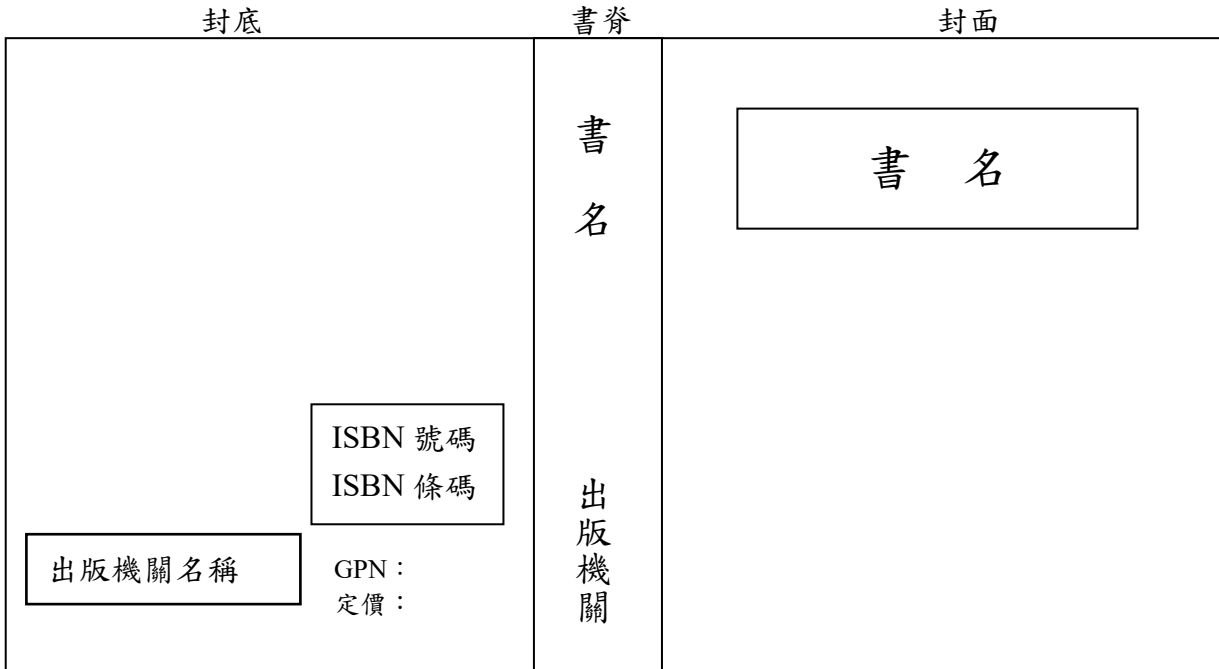

註：非騎馬釘裝且厚度在 0.5 公分以上或內頁超過一百頁者，書脊上記載書名、出版機關名稱。

(二) 圖書版權頁、書名頁應記載事項示例

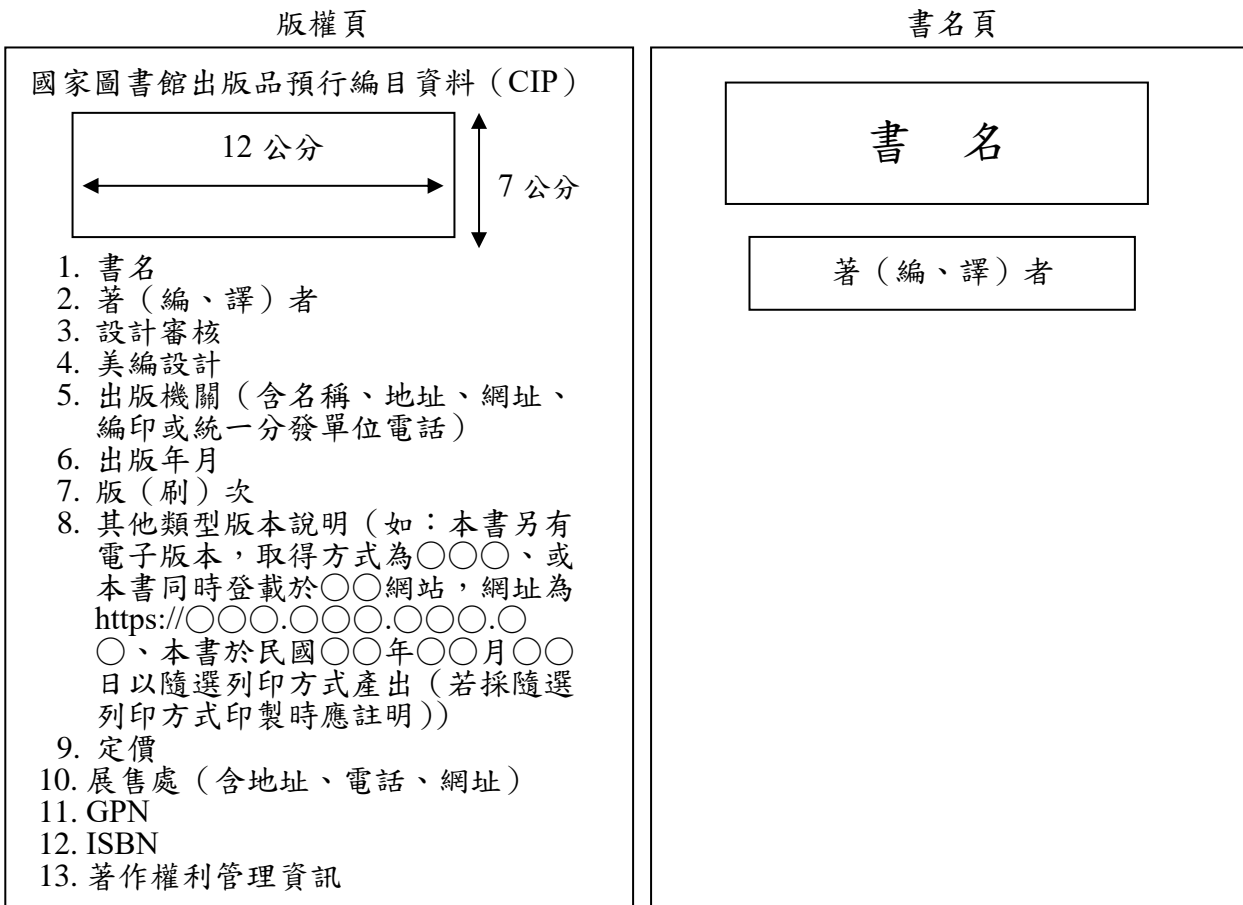

註：若圖書另附光碟者，請參照電子出版品與電腦檔、資料庫及網頁外盒部分、側面標籤、光碟型式標籤應載事項示例。

附件二

(一) 連續性出版品封底、書脊、封面應記載事項示例

封底	書脊	封面
<div data-bbox="459 743 654 869" style="border: 1px solid black; padding: 5px; text-align: center;">ISSN 號碼 ISSN 條碼</div> <p data-bbox="501 875 576 936">GPN : 定價 :</p>	刊名 出版機關名稱 卷期 (或出版年月)	<div data-bbox="855 311 1291 432" style="border: 1px solid black; padding: 10px; text-align: center; font-size: 24px;">刊 名</div> <p data-bbox="994 495 1283 526" style="text-align: center;">刊期頻率或卷期編次</p> <div data-bbox="935 799 1273 878" style="border: 1px solid black; padding: 5px; text-align: center; margin-top: 20px;">出版年月</div>

註：非騎馬釘裝且厚度在 0.5 公分以上或內頁超過一百頁者，書脊上記載刊名、出版機關名稱、卷期（無卷期者記載出版年月）

(二) 連續性出版品版權頁應記載事項示例

版權頁

1. 刊名（如有更改、註明原刊名及更改日期）
2. 編者
3. 設計審核
4. 美編設計
5. 出版機關（含名稱、地址、網址、編印或統一分發單位電話）
6. 出版年月
7. 創刊年月
8. 刊期頻率（如有更改，註明原刊期頻率及更改日期）
9. 其他類型版本說明（如：本刊另有電子版本，取得方式為○○○、或本刊同時登載於○○○網站，網址為 <https://○○○.○○○.○○○.○○○.○○○.○○○>、本刊於民國○○年○○月○○日以隨選列印方式產出（若採隨選列印方式印製時應註明））
10. 定價
11. 展售處（含地址、電話、網址）
12. GPN
13. ISSN
14. 著作權利管理資訊

附件三

非書資料及電子出版品應記載事項示例

(一) 錄影節目帶（含錄影帶及光碟型式等）外盒部分、側面標籤、帶面及光碟型式標籤應記載事項示例

側面標籤

題名、
出版機關名稱

外盒部分

1. 題名
2. 內容大要
3. 設計審核
4. 美編設計
5. 出版機關（含名稱、地址、網址、編印或統一發單單位電話）
6. 出版年月
7. 長度
8. 級別
9. 權利範圍（註明家用或公開播映用）
10. 其他類型版本說明
11. 定價
12. 展售處（含地址、電話、網址）
13. GPN
14. 相關國際編號
15. 著作權利管理資訊

帶面及光碟型式標籤

1. 題名
2. 設計審核
3. 美編設計
4. 出版機關（含名稱、地址、網址、編印或統一發單單位電話）
5. 出版年月
6. 長度
7. 級別
8. 權利範圍（註明家用或公開播映用）
9. 其他類型版本說明
10. 定價
11. GPN
12. 相關國際編號
13. 著作權利管理資訊

附件三

(二) 錄音資料帶（含錄音帶及光碟型式等）外盒部分、側面標籤、帶面及光碟型式標籤應記載事項示例

側面標籤 題名、出版機關名稱	外盒部分	<ol style="list-style-type: none">1. 題名2. 內容大要3. 設計審核4. 美編設計5. 出版機關（含名稱、地址、網址、編印或統一發單單位電話）6. 出版年月7. 長度8. 其他類型版本說明9. 定價10. 展售處（含地址、電話、網址）11. GPN12. 相關國際編號13. 著作權利管理資訊
	帶面及光碟型式標籤	<ol style="list-style-type: none">1. 題名2. 設計審核3. 美編設計4. 出版機關（含名稱、地址、網址、編印或統一發單單位電話）5. 出版年月6. 長度7. 其他類型版本說明8. 定價9. GPN10. 相關國際編號11. 著作權利管理資訊

附件三

(三) 電子出版品與電腦檔、資料庫及網頁外盒部分、側面標籤、光碟型式標籤應載事項示例

側面標籤

題名、出版機關名稱

外盒部分

1. 題名
2. 編者
3. 設計審核
4. 美編設計
5. 出版機關 (含名稱、地址、網址、編印或統一發單位電話)
6. 出版年月
7. 檔案格式
8. 系統需求設備
9. 其他類型版本說明
10. 定價
11. 展售處 (含地址、電話、網址)
12. GPN
13. 相關國際編號
14. 著作權利管理資訊

光碟型式標籤

1. 題名
2. 出版機關 (含名稱、地址、網址、編印或統一發單位電話)
3. 出版年月
4. 檔案格式
5. 系統需求設備
6. 其他類型版本說明
7. GPN
8. 相關國際編號
9. 著作權利管理資訊

電腦檔、
資料庫及網頁

1. 題名
2. 編者
3. 設計審核
4. 美編設計
5. 出版機關 (含名稱、地址、網址、編印或統一發單位電話)
6. 出版年月
7. 檔案格式
8. 系統需求設備
9. 其他類型版本說明
10. 定價
11. 展售處 (含地址、電話、網址)
12. GPN
13. 相關國際編號
14. 著作權利管理資訊

附件四

國家教育研究院出版品統一編號申請表

出版品中文題名：_____

英文（副題名）題名：_____

出版形制：圖書 ISBN 圖書 GPN 電子書 ISBN 電子書 GPN
連續性出版品 GPN 電子出版品 GPN 其他：_____

出版品基本項目	出版品基本資料內容	備註
1.出版機關		
2.編/著/譯者/製作者		
3.發行人		
4.創刊年月		期刊資料填寫欄
5.出版日期		
6.語言		
7.發行別	<input type="checkbox"/> 單行本 <input type="checkbox"/> 套書 <input type="checkbox"/> 叢書：叢書名稱_____	非書資料免填
8.適用對象	<input type="checkbox"/> 學前兒童 <input type="checkbox"/> 青少年 <input type="checkbox"/> 成人（學術性） <input type="checkbox"/> 成人（一般）	
9.版次		例：初版、二版、三版
10.定價	金額： <input type="checkbox"/> 是 <input type="checkbox"/> 否 販 售	
11.冊數（發行數量）		
12.頁數		非書資料免填
13.規格 （開數、尺寸）	<input type="checkbox"/> A4（21x29.5 公分） <input type="checkbox"/> 菊版 8 開（21x29 公分） <input type="checkbox"/> 四六版十六開（19x26 公分） <input type="checkbox"/> 四六版十八開（16x23 公分） <input type="checkbox"/> 菊版十六開（15x21 公分） <input type="checkbox"/> 其他：_____	非書資料勾選其他
14.裝訂別	<input type="checkbox"/> 平裝 <input type="checkbox"/> 精裝 <input type="checkbox"/> 其他：_____	非書資料免填
15.關鍵詞/字		
16.中文內容大要		限 300 字以內
17.目次		限 150 字以內

出版品基本項目	出版品基本資料內容	備註
18.編/著/譯者簡介：		紙本圖書填寫欄
19.全文網址		本院線上版
20.出版情況	<input type="checkbox"/> 自行出版 <input type="checkbox"/> 合作出版 <input type="checkbox"/> 翻譯書，原書國別_____	
21.定稿之電子檔繳交	<input type="checkbox"/> 封面 <input type="checkbox"/> 內文 <input type="checkbox"/> 其他	書籍、期刊為印製用PDF檔
22.資料類型	<input type="checkbox"/> 錄音光碟 <input type="checkbox"/> 錄影光碟 <input type="checkbox"/> 非視聽類光碟 <input type="checkbox"/> 光碟版連續性出版品 <input type="checkbox"/> 線上版出版品 <input type="checkbox"/> 線上版連續性出版品 <input type="checkbox"/> 其他	非書資料申請欄
23.附件	<input type="checkbox"/> 操作說明書 <input type="checkbox"/> 內容簡介 <input type="checkbox"/> 圖書版內容 <input type="checkbox"/> 無附件 <input type="checkbox"/> 其他	非書資料申請欄
24.片數		非書資料申請欄
25.播放時間長度		非書資料申請欄
26.級別	<input type="checkbox"/> 普級 <input type="checkbox"/> 輔導級 <input type="checkbox"/> 限制級	非書資料申請欄
27.權力範圍	<input type="checkbox"/> 家用 <input type="checkbox"/> 公開播映用 <input type="checkbox"/> 教育版	非書資料申請欄
28.檔案形式	<input type="checkbox"/> 2D <input type="checkbox"/> 3D <input type="checkbox"/> 有聲之檔案播放	電子書申請欄
29.檔案大小		電子書申請欄，如 20mb
30.檔案格式	<input type="checkbox"/> PDF <input type="checkbox"/> ePub <input type="checkbox"/> 其他檔案格式 <input type="checkbox"/> 行動載具(不可上傳)	電子書申請欄
31.操作之作業系統	<input type="checkbox"/> Windows OS <input type="checkbox"/> Mac OS <input type="checkbox"/> Mac iOS <input type="checkbox"/> Linux <input type="checkbox"/> Android <input type="checkbox"/> Chrome iOS <input type="checkbox"/> 其他：_____	電子書申請欄
32.播放軟體	<input type="checkbox"/> PDF Reader <input type="checkbox"/> Flash Player <input type="checkbox"/> Web Browser <input type="checkbox"/> ePub Reader <input type="checkbox"/> 其他：_____	電子書申請欄
33.製作者地址\電郵	地址： 電郵：	電子書申請欄
34.徵集方式	<input type="checkbox"/> 送存 <input type="checkbox"/> 贈送 <input type="checkbox"/> 交換 <input type="checkbox"/> 採購	電子書申請欄

※本院出版品印製前，由教育資源及出版中心填妥本表，經各申請單位協助確認無誤後，併同出版品基本形制資料，申辦國際標準編號與出版品統一編號。

※申請時須檢附：

- (一) 圖書：應檢附封面、封底、書名頁、版權頁、目次、序；電子書申請尚須提供全書電子檔、著作權約定資料。
- (二) 創刊期刊：應檢附封面、版權頁、目次頁。
- (三) 非書資料及電子出版品：應檢附外盒、碟面格式。

教育資源及出版中心 承辦人：
單位主管：

申請單位 承辦人：
單位主管：

附件五

國家教育研究院出版品規格檢核表

申請單位：	
出版品名稱：	
統一編號（GPN）：	出版年月：
國際標準書號（ISBN）： <input type="checkbox"/> 已申請：_____ <input type="checkbox"/> 不需申請	
相關國際編號（ISSN、ISRC）： <input type="checkbox"/> 已申請：_____ <input type="checkbox"/> 不需申請	
預行編目資料（CIP）： <input type="checkbox"/> 已申請：_____ <input type="checkbox"/> 不需申請	
封面、封底及版權頁應記載事項 經審核 <input type="checkbox"/> 符合 <input type="checkbox"/> 不符合 本院出版品管理作業要點規定 （請參閱本院出版品管理作業要點附件一至三）	
定價：	印製數量： <input type="checkbox"/> 紙本：_____ <input type="checkbox"/> 光碟：_____ <input type="checkbox"/> 數位出版品：_____ <input type="checkbox"/> 其他：_____

※本院出版品申請編號後，由教育資源及出版中心填妥本表，經各申請單位協助確認無誤後，併同出版品基本形制資料，辦理印製事宜。

教育資源及出版中心 承辦人：

申請單位 承辦人：

單位主管：

單位主管：

國家教育研究院「出版品管理」流程圖

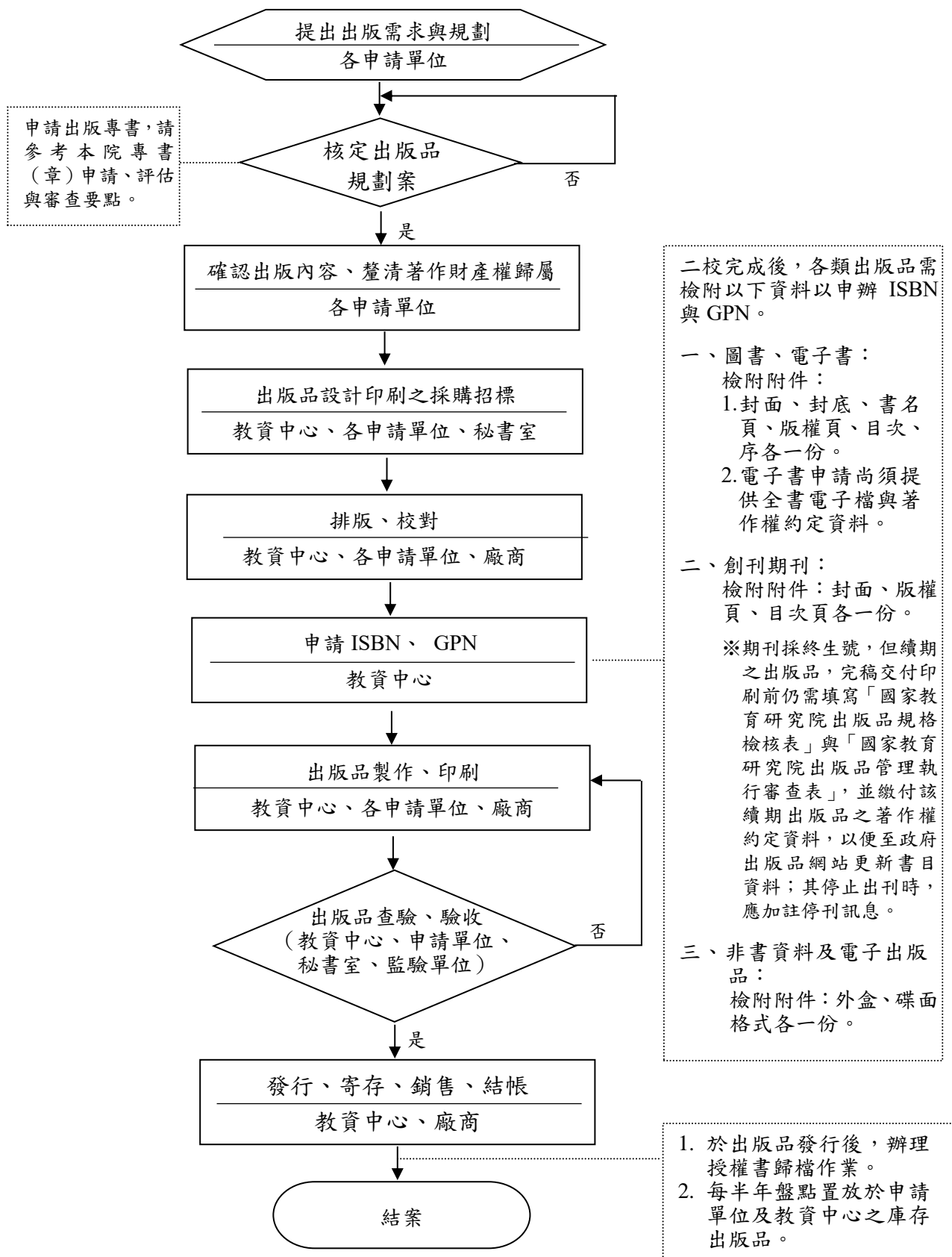

附件七

國家教育研究院出版品管理執行審查表

出版品名稱：		應寄送數量	實際寄送數量及寄存日期
統籌展售/ 委託代售 門市	依文化部「政府出版品管理要點」辦理統籌展售或委託代售（門市清單請於本院院內下載專區下載使用）。		依規定數量寄送
寄存 圖書館	依文化部「政府出版品管理要點」及「圖書館法」規定分發（寄存圖書館清單請於本院院內下載專區下載使用）。		除國家圖書館2冊外，餘各1冊
分發 寄存	專案分發	依出版品性質，擬具分發名單，專案簽陳核定後提供予教育資源及出版中心統一寄送。	由申請單位提供
	申請單位 庫存	申請單位權衡業務性質，妥適留存出版品。	由申請單位提供
編目 典藏	本院 圖書館	出版品送圖書館，並依下列數量分別配送寄存： 1.總院區圖書館2份 2.臺中院區圖書館1份	3份
資料 建檔	教育資源及 出版中心	提供1份出版品及原始電子檔供資料庫建檔。	1份
庫存 典藏	教育資源及 出版中心	庫存管理	3份
		典藏	1份
總經銷	總經銷商	機關指定配送寄存數量外之經銷權	依實際需求提供

教育資源及出版中心：

單位主管：

附件八

國家教育研究院出版品統籌展售/委託代售清單

出版機關／單位：

聯絡人：

電話：

傳真：

地址：

統籌展售門市：

委託代售門市：

供貨日期： 年 月 日

GPN	出版品名稱	定價	數量

統籌展售/委託代售門市：

簽收

聯絡人：

註：

- 一、機關檢送出版品至展售或代售門市時應填具本清單 1 式 2 份，1 份機關留存備查，1 份連同出版品送交展售或代售門市，並由門市於貨到簽收回傳供書機關，以供核帳。
- 二、初版之出版品請依指定數量送交各展售或代售門市銷售；各展售或代售門市得視銷售情形續批取所需數量。
- 三、展售或代售門市於每年 6 月、12 月依實際銷售數量辦理結帳，並於約定期限內結清帳款，門市除以定價 60% 結付帳款外，其他依照政府出版品管理要點第 9 點規定辦理而另有約定結帳折扣者，從其約定。